L'EST RÉPUBLICAIN

Pays : France
Périodicité : Quotidien
OJD : 140564

Date : 20 MAI 15
Journaliste : Arnaud Clement

Société Une étude révèle d'importantes disparités de prix dans les maisons de retraite privées.

Lourdes factures pour les seniors

De fortes disparités de prix existent d'une maison de retraite privée à l'autre, selon les villes et les régions, détaille une étude de Retraite Plus. En Île-de-France, la facture peut atteindre les 6 000 € mensuels.

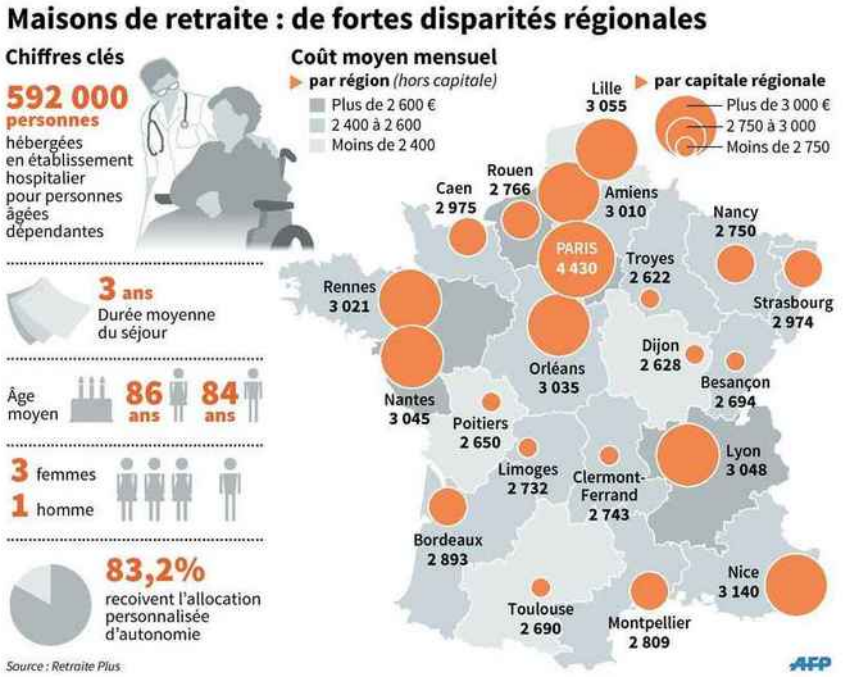

En France, peut-on encore être hébergé à prix abordable en maison de retraite privée ? C'est la question que se posent les 592 900 seniors hébergés en ehpad (établissement hospitalier pour personnes âgées dépendantes) ou leurs proches.

La pension est en général inférieure au coût mensuel d'un séjour, comme le souligne Retraite Plus, organisme d'orientation en maison de retraite qui publie les tarifs moyens des établissements privés. L'étude révèle des disparités avec des tarifs mensuels allant du simple au quadruple d'une région à l'autre.

■ Quel public dans le privé ?

La durée moyenne d'un séjour en ehpad est de 3 ans. Trois résidants sur quatre sont des femmes, âgées en moyenne de 86 ans. L'âge moyen des hommes est de 84 ans. 83,2 % des résidents reçoivent l'aide personnalisée à l'autonomie (APA) ce qui diminue les coûts en fonction de leurs revenus.

■ Plus cher en zone urbaine en Île-de-France

Dans les grandes villes la facture mensuelle est plus salée (voir carte).

En Île-de-France où le coût moyen dépasse 3 600 € certaines structures atteignent même les 6000€. Toutefois, en banlieue parisienne, les tarifs des établissements de la grande ceinture sont plus abordables.

■ Entre 2 300 et 2 900 € en province

Hors capitales régionales, le coût moyen mensuel d'un séjour en Ehpad est ainsi de 2 360 € en Nord-Pas-de-Calais, de 2 459 € en Basse-Normandie, de 2 574 € en Provence-Alpes-Côte d'Azur, de 2 695 € en Rhône-Alpes, ou encore de 2 864 € en Pays de la Loire.

En Bretagne et en Alsace, où la majorité des établissements sont publics ou associatifs et l'offre des Ehpad privés haut de gamme, le tarif moyen est respectivement de 2 781 € et de 2 539 €, selon Retraite Plus.

■ Des solutions alternatives

Face à ces prix, de plus en plus de Français ont recours à des solutions alternatives. Certaines familles optent ainsi pour le rapprochement avec l'un des enfants. La délocalisation, plus ou moins lointaine, peut aussi être un recours. Ainsi, en Belgique, les tarifs oscillent entre 1500 et 1800 € par mois. Pour ne pas avoir recours à l'expatriation, qui peut sonner parfois comme un adieu à la sphère familiale, certains se déplacent des capitales régionales pour des établissements de petites villes plus ou moins proches et donc à des prix plus accessibles.

■ Quid des secteurs public et privé non-lucratif ?

Selon l'étude 2014 de l'Observatoire KPMG sur les ehpad, le montant mensuel dans les établissements publics à la charge du résident est en moyenne de 1 694 €. Dans le secteur privé non-lucratif, les tarifs des places non habilitées à l'aide sociale sont, en moyenne, de 2 460 € en Île-de-France par mois et de 1 833 € hors région francilienne. Pour une structure habilité à l'aide sociale, la note est inférieure de quelques euros.

Arnaud Clement (avec AFP)

db7185fc5060c80e92ae41a48e0d95f815b4e1091150595

Tous droits réservés à l'éditeur